

# ΕΝΕΡΓΕΙΑΚΟΙ ΕΠΙΘΕΩΡΗΤΕΣ

Εκπαίδευση για την απόκτηση Άδειας Ενεργειακών Επιθεωρητών Κτιρίων, Λεβήτων, Εγκαταστάσεων Θέρμανσης & Κλιματισμού Α΄ και Β΄ τάξης

Τα προγράμματα στοχεύουν στην εκπαίδευση για την απόκτηση **άδειας ενεργειακού επιθεωρητή**, ως μέρος της διαδικασίας που απαιτείται για τη χορήγηση οριστικών Αδειών Ενεργειακών Επιθεωρητών σύμφωνα με το ΠΔ100/2010 (ΦΕΚ Α 177/2010) και την ΚΥΑ "Εκπαίδευση και εξεταστική διαδικασία Ενεργειακών Επιθεωρητών" (ΦΕΚ Β 2406/2011).

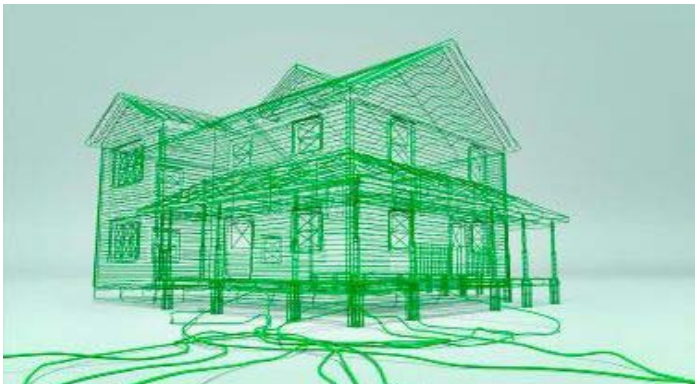

## Πληροφορίες

**Μαρούσι:** στο τηλέφωνο 210-6147001  
**Αλιβέρι:** στο τηλέφωνο 2223029717  
κατά τις εργάσιμες ώρες και ημέρες

Αφορά στους διπλωματούχους μηχανικούς, ή πτυχιούχους μηχανικούς τεχνολογικής εκπαίδευσης ή μηχανικούς που έχουν αποκτήσει αναγνώριση επαγγελματικών προσόντων στη χώρα μας κατ' εφαρμογή της σχετικής ευρωπαϊκής και εθνικής νομοθεσίας, που επιθυμούν να αποκτήσουν Άδεια Ενεργειακού Επιθεωρητή Κτιρίων ή Λεβήτων και Εγκαταστάσεων Θέρμανσης ή Εγκαταστάσεων Κλιματισμού.

Αφορά και στους Ενεργειακούς Επιθεωρητές στους οποίους έχει ήδη χορηγηθεί Προσωρινή Άδεια.

Τα εκπαιδευτικά προγράμματα είναι τρία, ανάλογα με το είδος της Άδειας Ενεργειακής Επιθεώρησης:

(α) Κτιρίων (60 ώρες και 10 ώρες προαιρετικών μαθημάτων)

(β) Λεβήτων και Εγκαταστάσεων Θέρμανσης (30 ώρες και 5 ώρες προαιρετικών μαθημάτων)

(γ) Εγκαταστάσεων Κλιματισμού (30 ώρες και 5 ώρες προαιρετικών μαθημάτων)

## ΔΗΜΙΟΥΡΓΟΥΝΤΑΙ ΣΥΝΕΧΕΙΑ ΝΕΑ ΤΜΗΜΑΤΑ!



### ΚΕΝΤΡΟ ΕΠΑΓΓΕΛΜΑΤΙΚΗΣ ΚΑΤΑΡΤΙΣΗΣ

**ΕΔΡΑ:** Βασ. Γεωργίου 2-4, Πλατεία Ηλεκτρικού Σταθμού, Μαρούσι, ΤΚ 15122 • τηλ: 210-6147001 • φαξ: 210-6147004  
**ΠΑΡΑΡΤΗΜΑ ΕΥΒΟΙΑΣ:** Περιφ. Οδός Αλιβερίου, Αλιβέρι, ΤΚ 34500 • τηλ/φαξ: 2223029717 • email: aliveri@ergoway.gr  
email: info@ergoway.gr • URL: www.ergoway.gr

## ΑΙΤΗΣΗ ΣΥΜΜΕΤΟΧΗΣ

### ΕΚΠΑΙΔΕΥΣΗ ΓΙΑ ΤΗΝ ΑΠΟΚΤΗΣΗ ΑΔΕΙΑΣ ΕΝΕΡΓΕΙΑΚΩΝ ΕΠΙΘΕΩΡΗΤΩΝ

- ΚΤΙΡΙΩΝ** (60 ώρες + 10 ώρες προαιρετικές)  
 **ΛΕΒΗΤΩΝ & ΕΓΚΑΤΑΣΤΑΣΕΩΝ ΘΕΡΜΑΝΣΗΣ** (30 ώρες + 5 ώρες προαιρετικές)  
 **ΕΓΚΑΤΑΣΤΑΣΕΩΝ ΚΛΙΜΑΤΙΣΜΟΥ** (30 ώρες + 5 ώρες προαιρετικές)

Τόπος:  ΜΑΡΟΥΣΙ  ΑΛΙΒΕΡΙ

Ωράριο:  ΠΡΩΙΝΟ  ΑΠΟΓΕΥΜΑΤΙΝΟ  ΔΕΝ ΕΧΩ ΔΕΣΜΕΥΣΗ

1. ΟΝΟΜΑ ΚΑΙ ΕΠΩΝΥΜΟ: \_\_\_\_\_

2. ΟΝΟΜΑ ΚΑΙ ΕΠΩΝΥΜΟ ΠΑΤΕΡΑ: \_\_\_\_\_

3. ΠΡΟΣΩΠΙΚΑ ΣΤΟΙΧΕΙΑ: **ΑΦΜ:** \_\_\_\_\_ **ΔΟΥ:** \_\_\_\_\_

**Α.Μ. ΤΕΕ:** \_\_\_\_\_ **Α.Μ. ΕΕΤΕΜ:** \_\_\_\_\_ **ΑΔΤ:** \_\_\_\_\_

#### 4. ΚΑΤΗΓΟΡΙΑ ΣΤΗΝ ΟΠΟΙΑ ΕΝΤΑΣΣΕΣΤΕ

- Πτυχιούχος Μηχανικός** Δικαίωμα διενέργειας ενεργειακών επιθεωρήσεων κτιρίων κατοικίας και συστημάτων θέρμανσης ή κλιματισμού κτιρίων κατοικίας, συνολικής θερμικής ή/και ψυκτικής ισχύος έως εκατό κιλοβάτ (100 kW). Μετά την πάροδο τεσσάρων (4) ετών δύνανται να διενεργούν ενεργειακές επιθεωρήσεις κτιρίων όλων των κατηγοριών και χρήσεων και συστημάτων θέρμανσης ή κλιματισμού ανεξαρτήτως θερμικής και ψυκτικής ισχύος.  
 **Διπλωματούχος Μηχανικός** Δικαίωμα διενέργειας ενεργειακών επιθεωρήσεων κτιρίων όλων των κατηγοριών και χρήσεων και συστημάτων θέρμανσης ή κλιματισμού ανεξαρτήτως θερμικής και ψυκτικής ισχύος.

5. ΣΠΟΥΔΕΣ/ΣΤΟΙΧΕΙΑ ΕΜΠΕΙΡΙΑΣ: **ΙΔΡΥΜΑ:** \_\_\_\_\_

**ΠΤΥΧΙΟ/ΔΙΠΛΩΜΑ:** \_\_\_\_\_

Έχω ενταχθεί στο **προσωρινό** μητρώο Ενεργειακών Επιθεωρητών → **Αρ. Μητρώου:** \_\_\_\_\_

Έχω πραγματοποιήσει **Ενεργειακές Μελέτες** \_\_\_\_\_

Έχω πραγματοποιήσει **Ενεργειακές Επιθεωρήσεις** \_\_\_\_\_

#### 6. ΔΙΕΥΘΥΝΣΗ ΚΑΤΟΙΚΙΑΣ

**ΟΔΟΣ:** \_\_\_\_\_ **ΑΡΙΘΜΟΣ:** \_\_\_\_\_

**ΔΗΜΟΣ/ΠΕΡΙΟΧΗ:** \_\_\_\_\_ **ΤΚ:** \_\_\_\_\_

#### 7. ΕΡΓΑΣΙΑ

**ΦΟΡΕΑΣ ΕΡΓΑΣΙΑΣ:** \_\_\_\_\_ **ΤΜΗΜΑ:** \_\_\_\_\_

**ΟΔΟΣ:** \_\_\_\_\_ **ΑΡΙΘΜΟΣ:** \_\_\_\_\_

**ΔΗΜΟΣ/ΠΕΡΙΟΧΗ:** \_\_\_\_\_ **ΤΚ:** \_\_\_\_\_

#### 8. ΣΤΟΙΧΕΙΑ ΕΠΙΚΟΙΝΩΝΙΑΣ

**ΤΗΛ:** \_\_\_\_\_ **ΦΑΞ:** \_\_\_\_\_

**ΚΙΝΗΤΟ:** \_\_\_\_\_ **email:** \_\_\_\_\_

#### 9. ΠΛΗΡΩΜΗ 25% προκαταβολή, 25% με την έναρξη και 50% πριν τη λήξη των μαθημάτων

Στις αιτήσεις τηρείται σειρά προτεραιότητας.

α. Κατάθεση  ΕΘΝΙΚΗ ΤΡΑΠΕΖΑ Αρ. Λογ/σμού GR46-0110-7250-0000-**7254-7008-218**

δικαιούχος **ERGOWAY ΚΕΚ ΕΠΕ**  
β. Μετρητά  Πληρωμή στα γραφεία μας

10. ΣΧΟΛΙΑ / ΠΑΡΑΤΗΡΗΣΕΙΣ: \_\_\_\_\_

Υπογραφή / Σφραγίδα

Ημερομηνία: ...../...../201...

**Παρακαλούμε να αποστείλετε την αίτηση και το καταθετήριο στο φαξ: 210-6147004**

**Ergoway ΕΚΠΑΙΔΕΥΤΙΚΗ ΚΕΚ ΕΠΕ**

**ΕΔΡΑ:** Βασ. Γεωργίου 2-4, Πλατεία Ηλεκτρικού Σταθμού, Μαρούσι, ΤΚ 15122 ♦ τηλ: 210-6147001 ♦ φαξ: 210-6147004  
**ΠΑΡΑΡΤΗΜΑ ΕΥΒΟΙΑΣ:** Περιφ. Οδός Αλιβερίου, Αλιβέρι, ΤΚ 34500 ♦ τηλ/φαξ: 2223029717 ♦ email: aliveri@ergoway.gr  
email: info@ergoway.gr ♦ URL: www.ergoway.gr